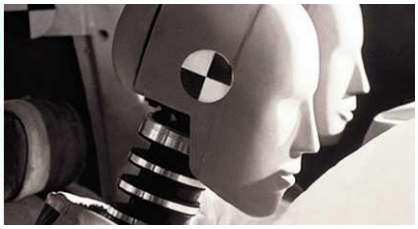

Die iSi Gruppe bietet als international tätiger Industrie-konzern maßgeschneiderte Lösungen für Anwendungen, welche kompakte Energie in Form von Druckgasbehältern benötigen.
Im Bereich Kulinarik exportieren wir als Weltmarktführer unsere Produkte in 90 Länder. Funktionalität, Design und ständige Innovation sind die anerkannten Merkmale des iSi Kulinarik Sortiments. Unser Anspruch ist, mit unseren Produkten unsere Kunden von der Profi-Küche bis zum Haushalt ständig zu inspirieren. Weitere Informationen unter www.isi.com .

Zur Verstärkung unseres Teams am Standort Wien suchen ab sofort einen

Quality Engineer (m/w)

KZ: 160601/iSi/KaB/gwe

In dieser Funktion sind Sie maßgeblich in der Durchführung von Neu- und Änderungsprojekten beteiligt und steuern als Mitglied des Qualitäts- Teams alle qualitätsrelevanten Aspekte. Sie sind somit maßgeblich verantwortlich für die Qualität der Erstmuster und bilden die Basis für die hohen Qualitätsansprüche unserer Produkte. Sie berichten direkt an die Leitung Quality Management.

Ihre Aufgaben:

- Allgemeine Mess-/ Prüftechniken anwenden
- Systematische Erfassung von Daten und deren statistische Auswertung
- Durchführung von Erstmusterprüfungen, Qualifikationen und Qualitätsbeurteilungen
- Reklamationsabwicklung 8D (intern & extern)
- Erstellung von Analysen und Qualitätsberichten
- Durchführung von Audits (intern & extern)
- Systembetreuung CAQ
- Anwendung von SAP
- Organisation und Teilnahme von/ an Besprechungen
- iSi IMS Ansprechpartner für ISO9001; 14001; 22000; SA8000; HACCP

Ihr Profil:

- Abgeschlossene technische Ausbildung mit Schwerpunkt Metall
- Min. 5 Jahre Erfahrung in der Metallverarbeitung und Qualitätssicherung
- Ausbildung im Qualitätsmanagement und Umweltmanagement
- Ausgezeichnete Deutsch- und fließende Englisch-Kenntnisse
- Abgeschlossene Ausbildung zum Auditor ist ein asset
- Erfahrungen in CAQ und SAP sind ein asset
- Kommunikationsstärke sowie Teamfähigkeit

- Strukturierter und proaktiver Arbeitsstil

Wir bieten Ihnen:

- Ein herausforderndes Aufgabengebiet und langfristige Zukunftsperspektiven
- Einbindung in ein erfolgreiches Industrieunternehmen und Team mit sehr gutem Arbeitsklima
- Möglichkeit der Entwicklung zum stellvertretenden Leiter Quality Management
- Das KV-Mindestgehalt beträgt mindestens € 2.060,30 brutto/Monat lt KV für die Metallwarenindustrie. Tatsächlich dotieren wir die Position mit 2.500 bis 3.500 brutto/Monat, abhängig von Ihrer Qualifikation und Erfahrung.

Wir freuen uns auf Sie Ihre aussagekräftigen Bewerbungsunterlagen mit Foto unter der **Kennziffer „160601/iSi/KaB/gwe“**, per e-mail an: jobs@isi.com. Ihre Ansprechpartnerin ist Frau Dr. Gudrun Weinberger Tel. +43-1-25 099-550.